

Bryggpriser 2016

Plats	A	B	C	D	Totalt	Pris	Totalt
2,5 K	0	0	0	12	12	14600	175200
2,0	0	0	2	3	5	18800	94000
2,5	9	20	18	4	51	20500	1045500
3,0	22	25	22	16	85	22500	1912500
3,5	2	9	12	12	35	24500	857500
Tot	33	54	54	47	188	21727	4084700
Total	728500	1193000	1195600	967600	4084700	21727	4084700

Nya bryggpriser 2017

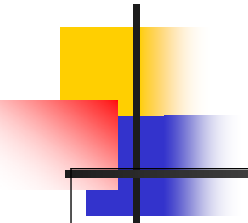

Antal	Bredd	Pris 2017	Värde
35	3,5	30000	1050000
85	3,0	25000	2125000
48	2,5-3,0	23000	1104000
3	2,5	20000	60000
5	2,0	15000	75000
12	2,5 K	15000	180000
188		24117	4594000

Bryggpriser 2017 prispåverkan

Antal	Bredd	Pris 2017	Pris 2016	Skillnad	Inb 2017
35	3,5	30000	24500	5500	192500
85	3,0	25000	22500	2500	212500
48	2,5-3,0	23000	20500	2500	120000
3	2,5	20000	20500	-500	0
5	2,0	15000	18800	-3800	0
12	2,5 K	15000	14600	400	0
188					525000

Årlig medlemsinsats till investeringsfond

Antal	Bredd	Pris 2017	5%	Totalt
35	3,5	30000	1500	52500
85	3,0	25000	1250	106250
48	2,5-3,0	23000	1150	55200
3	2,5	20000	1000	3000
5	2,0	15000	750	3750
12	2,5 K	15000	750	9000
188				229700

Årlig serviceavgift

Antal	Bredd	Pris 2017	Per medlem	Inkl moms	Intäkter
35	3,5	30000	1000	1250	35000
85	3,0	25000	1000	1250	85000
48	2,5-3,0	23000	1000	1250	48000
3	2,5	20000	500	625	1500
5	2,0	15000	500	625	2500
12	2,5 K	15000	500	625	6000
188					178000

Finansiering A-bryggga



Nya bryggpriser	2017		525000
Investeringsfond	2017		229700
Serviceavgift	2017		178000
Totalt 2017			932700
Lån 2017	250000	5 år	1250000
Totalt			2182700
Eg kap			417300
Totalt	2017		2600000

Medlemsinsatser 2017

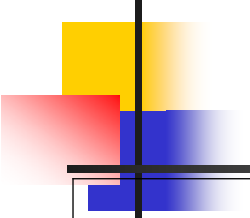

2017	3,5	3,0	2,5-3,0	2,5	2	2,5 K
Nypris	5500	2500	2500	0	0	0
A-bryggan	0	0	0	0	0	0
UH-fond	1500	1250	1250	1000	750	750
Service	1000	1000	1000	500	500	500
Moms	250	250	250	125	125	125
Totalt	8250	5000	5000	1625	1375	1375

Årliga medlemsinsatser from 2018--

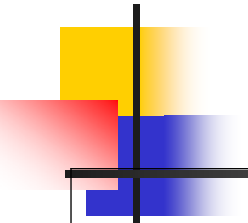

2018 --	3,5	3,0	2,5-3,0	2,5	2,0	2,5 K
UH-fond	1500	1250	1250	1000	750	750
Service	1000	1000	1000	500	500	500
Moms	250	250	250	125	125	125
Totalt	2750	2500	2500	1625	1375	1375

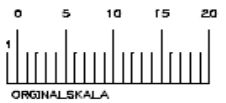
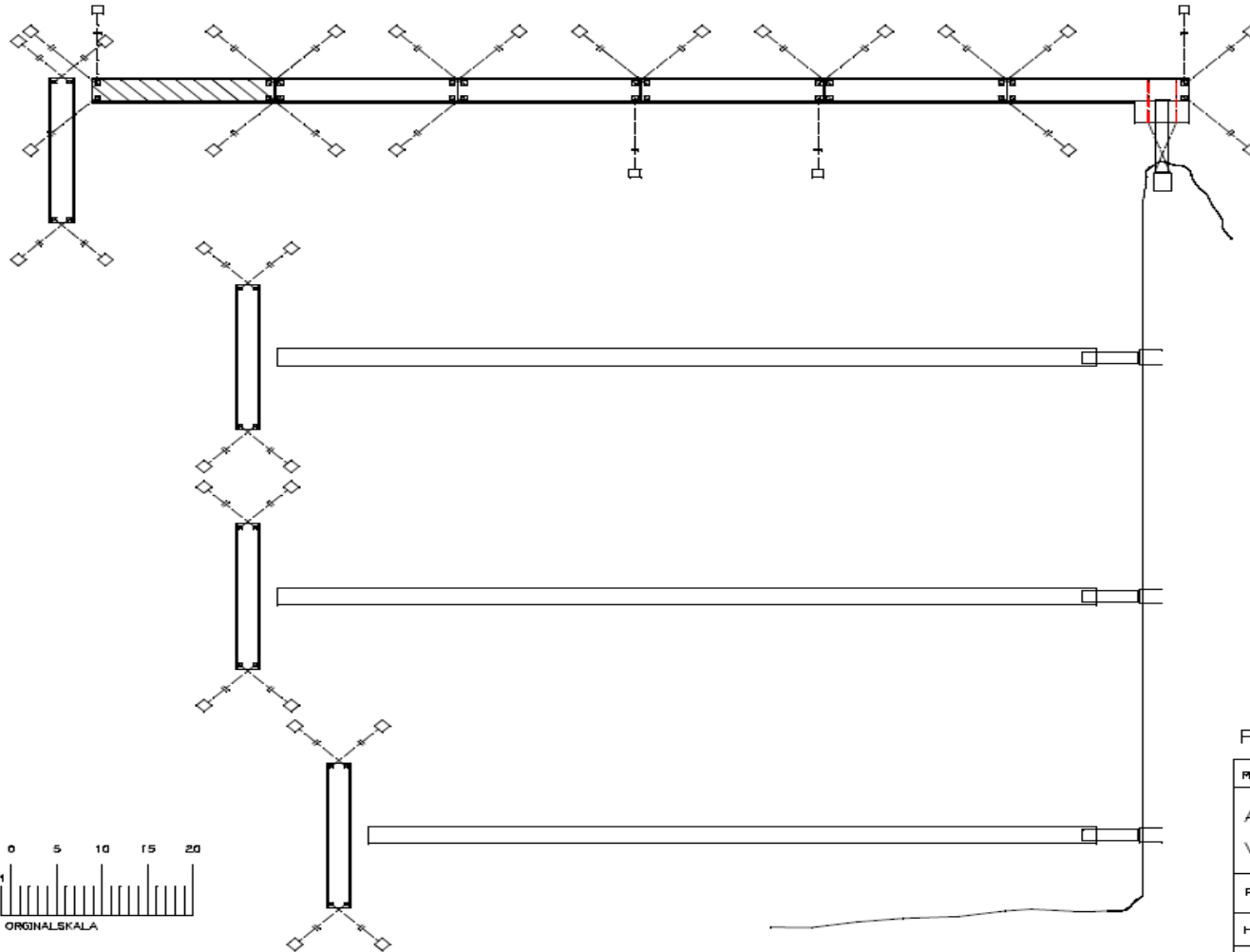

FÖRESKRIFTER

BETONG: C40/50 Vot 0,4, Luft 6%
 BETONG I DÄCKET: C40/50 ANL Vot 0,4, Luft 6%
 EXPONERINGSKLASS: XD2-XF2-XA1
 VÄRKE: H NTR-A
 STÅL: Bostritt eller FZV
 CELLPLAST: Min 80 kpa
 ARMERING: Npa 20, B500BT

FÖRKLARINGAR

BETONGANKARE: 2,0 Ton/m²
 KÄTTING: 20 - 25 mm FZV
 SCHAKEL: 25 - 32 mm FZV
 TERS: 32 mm FZV

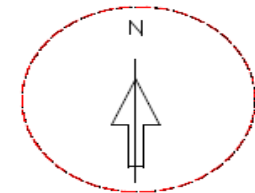

PONTECH MARINA AB

PROJEKT: BOLMSTAD HAMNFÖRENING - LJUNGBY KOMMUN

ANBUÐSRITNING
 VÅGBRYTAREN OCH PONTONBRYGGOR

PLAN

Rit nr. BOHA 17001-A11

Handl. Jonas N

Rit. Thomas W

Skala 1:500

Datum 2017-02-07



Projekt A-bryggan

Leverantör: Pontech AB.

Leveransplan: Vecka 23-24, 2017

5 x 20 m nya vågbrytare levereras och monteras samt läggs i sjön enligt ovan leveransplan.

4 x 20 m befintlig vågbrytare används som ett T mot Råön som skyddar hamnen mot väster.

Bommar på Norra C och Södra B, cirka 10 bommar kan inte läggas i förrän projektet är genomfört.

Bommar på A-bryggan kommer att **optimeras** bredd till 3,0-3,5 m dialog med innehavare tas under maj månad.

Debitering för 2,5 till 3,0 är 2000 kr, från 2,5 till 3,5 är 7000 kr
Samt investeringsfond extra 100 kr 3,0 samt 350 kr för 3,5 m